

Protocolo antiplagio

La Maestría en Sistemas Computacionales realiza un procedimiento para la evaluación de la originalidad de la redacción de las tesis, con la finalidad de evitar el plagio. Dicha revisión se realizó inicialmente utilizando el software Plagium (2019-2020) y posteriormente Turnitin (2021-a la fecha).

Este procedimiento se aplica durante el proceso de evaluación del documento de tesis, una vez que el estudiante lo entrega al director de tesis.

Políticas de operación:

Es responsabilidad del coordinador realizar la evaluación de originalidad de escritura de la tesis.
Es responsabilidad del coordinador verificar que la similitud de la escritura de la tesis sea menor o igual al 25% en relación con otros documentos identificados en la red.

Es responsabilidad del director(a) de tesis y el/la estudiante atender las observaciones de la redacción y evaluación de originalidad del documento.

Es responsabilidad del comité tutoría evaluar el documento de tesis.

Es responsabilidad del director(a) de tesis emitir la carta de no plagio del trabajo de investigación.

Diagrama del procedimiento de evaluación del documento de tesis

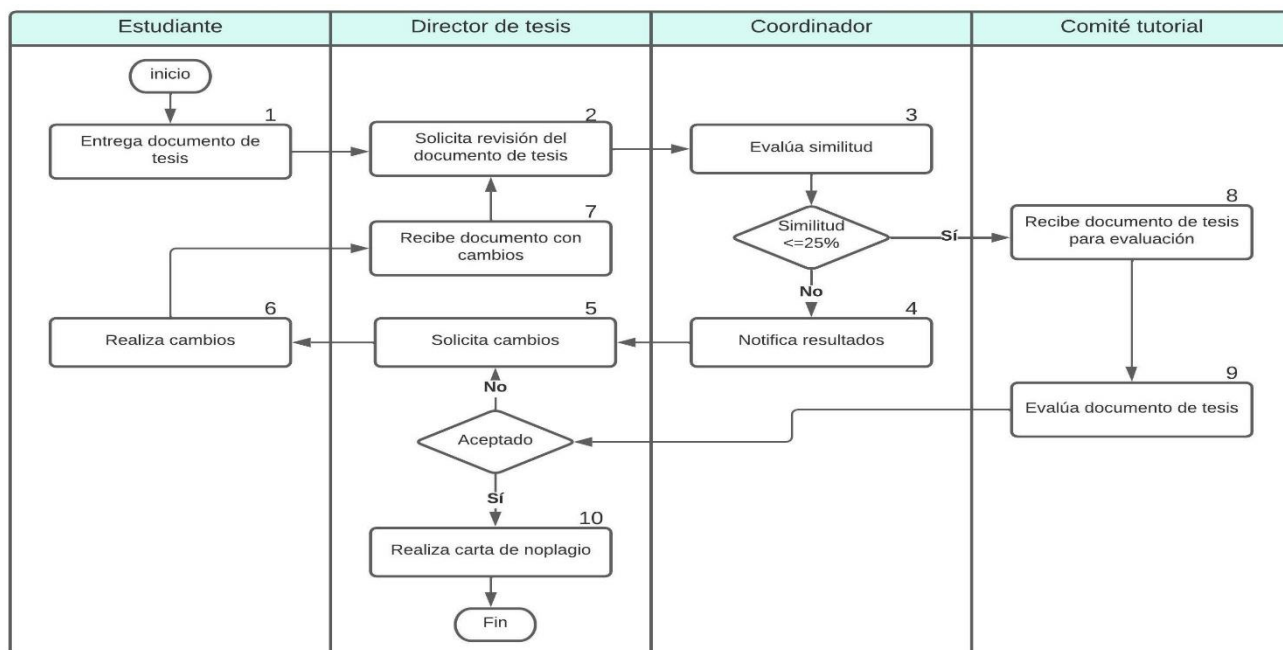



Descripción del procedimiento de evaluación del documento de tesis

| Secuencia | Actividades | Responsable |
|--|--|-------------------|
| 1. Entrega documento de tesis | 1.1 Entrega al director de tesis el documento de tesis finalizado | Estudiante |
| 2. Solicita revisión del documento de tesis | 2.1 Solicita al coordinador la revisión del documento de tesis | Director de tesis |
| 3. Evalúa similitud | 3.1 Evalúa similitud del documento de tesis con el software licenciado para su uso | Coordinador |
| 4. Notifica resultados | 4.1 Notifica resultados de evaluación al director de tesis | Coordinador |
| 5. Solicita cambios | 5.1 Solicita cambios al documento de tesis, relacionados con el reporte de plagio | Director de tesis |
| 6. Realiza cambios | 5.3 Realiza los cambios considerando el reporte emitido por el software. | Estudiante |
| 7. Recibe documento con cambios | 7.1 Recibe el documento de tesis actualizado. 7.1 Evalúa que se hayan realizado los cambios | Director de tesis |
| 8. Recibe documento de tesis para evaluación | 8.1 Recibe el documento de tesis | Comité tutorial |
| 9. Evalúa documento | 9.1 Evalúa el contenido de la tesis 9.1 Libera el documento de tesis | Comité tutorial |
| 10. Realiza carta de noplagio | 10.1 Genera la carta de noplagio | Director de tesis |

Documentos de referencia

1. Lineamiento para la operación de los estudios de posgrado en el Tecnológico Nacional de México 2018.
2. Código de conducta del Tecnológico Nacional de México.
3. Pronunciamento Plagio, Instituto Tecnológico de Cd. Victoria





Cd. Victoria, Tamaulipas, 18/diciembre/2024

PRONUNCIAMIENTO INSTITUCIONAL AL PLAGIO

La misión del Instituto Tecnológico de Ciudad Victoria (ITCV) es ofrecer servicios de educación superior presencial y a distancia, investigación científica y tecnológica, educación continua, servicios especializados, capacitación laboral; con cobertura, pertinencia, equidad y calidad, para ser un agente de cambio impulsor del desarrollo sustentable. En particular, el objetivo de los estudios de posgrado es contribuir a la formación de profesionales en una disciplina o área del conocimiento en particular, desarrollar su capacidad para identificar, analizar y proponer alternativas de solución a los problemas de su entorno, así como para emprender proyectos de investigación, desarrollo científico o de innovación tecnológica de acuerdo con las demandas regionales, nacionales e internacionales de los distintos sectores de la sociedad. Además, el ITCV promueve que las investigaciones sean originales, novedosas y actuales para mejorar la calidad de vida de los seres humanos. Por lo tanto, el ITCV desaprueba todo intento de copiar en lo sustancial obras ajenas, dándolas como propias a investigaciones.

Los programas educativos de posgrado impartidos en el ITCV evitan el plagio en los trabajos de tesis a partir de la revisión del documento de tesis en la plataforma Turnitin (<https://tecnm.turnitin.com/home/>), el cual estima el porcentaje de similitud del contenido de la tesis contra el contenido de documentos disponibles en la red. Por tanto, la impresión del documento de tesis y la aprobación para continuar con los trámites de titulación, es condicionada a que la tesis tenga un porcentaje de similitud menor al 25% contra los documentos disponibles en la red. En caso de que se supere este porcentaje el estudiante debe modificar su escrito y reducir la similitud en menos de un 25%.

ATENTAMENTE

Excelencia en Educación Tecnológica®
"Verdad, Honestidad y Servicio"

DEYSI YESICA ÁLVAREZ VERGARA
DIRECTORA



c. c. p.-Archivo

DYAV/AMMDE/AMS/embp*

